

■実演実験

※下記スケジュールや日程は変更になる場合がございます。
 ※極寒ラボの整理券は1人1枚配布いたします。代表者がまとめて人数分受け取ることはできません。

〈土日祝・8/10(月)～14(金)〉			
場所(所要時間)	参加方法【定員】	開始時間	
極寒ラボ 理工館5階(約20分間)	要整理券 【各回15名】	整理券配布 12:30 14:30	開始時間 10:00 10:30 11:00 11:30 12:30 13:00 13:30 14:00 14:30 15:00 15:30 16:00 16:30
生命ラボ 生命館5階(約20分間)	先着順 【各回4組8名】	11:00 15:00	
サイエンスステージ 天文館4階(約30分間)	ご自由にお集まりください	11:00 13:00 14:00 15:00 16:00	
放電ラボ 理工館4階(約20分間)	先着順 【各回50名】	10:00 11:00 12:00 13:30 14:30 15:30 16:30	
竜巻ラボ 理工館3階(約15分間)	ご自由にお集まりください	10:30 11:30 14:30 15:30	
モノづくり都市パノラマ 理工館3階(約10分間)	ご自由にお集まりください	11:00 12:00 14:00 15:00	
あい・なごや ノーベル賞受賞者記念室 生命館B2階(約20分間)	先着順 【各回5名程度】	11:00 14:00 15:00	
FUJI 鉄道ひろば 屋外展示広場(約15分間)	ご自由にお集まりください	10:30 11:30 12:30 13:30 14:30 15:30 16:30	

〈平日〉			
場所(所要時間)	参加方法【定員】	開始時間	
極寒ラボ 理工館5階(約20分間)	要整理券 【各回15名】	整理券配布 13:00	開始時間 10:00 10:30 11:00 11:30 13:30 14:00 14:30 15:00 15:30*1 16:00*1 16:30*1
生命ラボ 生命館5階(約20分間)	先着順 【4組8名】	14:00	
サイエンスステージ 天文館4階(約30分間)	ご自由にお集まりください	11:00 (12:00)*2 14:00	
放電ラボ 理工館4階(約20分間)	先着順 【各回50名】	10:00 11:00 13:00 14:30 16:00	
竜巻ラボ 理工館3階(約15分間)	ご自由にお集まりください	10:30 12:30 15:00	
モノづくり都市パノラマ 理工館3階(約10分間)	ご自由にお集まりください	11:30 13:30 15:30	
あい・なごや ノーベル賞受賞者記念室 生命館B2階(約20分間)	先着順 【各回5名程度】	11:00 (14:00)*2 15:00	
FUJI 鉄道ひろば 屋外展示広場(約15分間)	ご自由にお集まりください	11:00 13:00 15:00 (10:30 11:30 14:30 15:30 16:30)*3	

*1: 学校の長期休業日等の平日は15:00から配布
 *2: 学校の長期休業日等の平日は()内の実演を追加
 *3: 学校の長期休業日等の平日は()内の実演を実施
 学校の長期休業日等の平日(2026年度): 4/1～3、4/30～5/1、7/22～8/28、11/27、12/24・25、1/5・6、3/25～31

■工房教室 地球工房 創造のひろば

※週末を中心にイベントを開催しています。

最新情報は
こちらから



Instagram



X



Facebook

大型展示 ビッグスケールの迫力で体感する 各種展示をお楽しみください



竜巻ラボ

■竜巻ラボ(理工館3・4階)
3本の柱から横方向の風で回転流をつくり、上方より空気を吸い上げることで発生する高さ9mの巨大な竜巻を観察し、自然界のエネルギーを体感します。

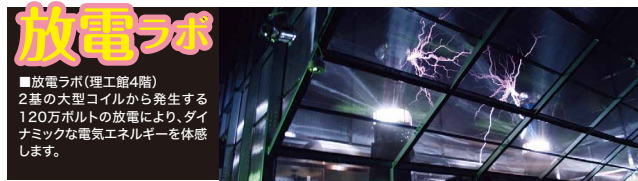

放電ラボ

■放電ラボ(理工館4階)
2基の大型コイルから発生する120万ボルトの放電により、ダイナミックな電気エネルギーを体感します。



極寒ラボ

■極寒ラボ(理工館5階)
マイナス30℃の極低温空間で全天周オーロラ映像を見たり、南極の水を観察したりするなど、極地を疑似体験します。

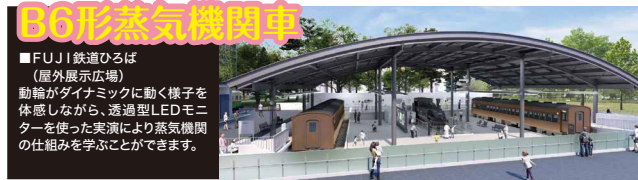

B6形蒸気機関車

■FUJI 鉄道ひろば(屋外展示広場)
動輪がダイナミックに動く様子を体感しながら、透過型LEDモニターを使った実演により蒸気機関の仕組みを学ぶことができます。

プラネタリウム

世界最大級。内径35mのプラネタリウムドーム



開館時間・休館日・観覧料

オンライン購入・団体予約

交通アクセス



〒460-0008

名古屋市中区栄二丁目17番1号
(芸術と科学の杜・白川公園内)

TEL.052-201-4486 FAX.052-203-0788

TEL.052-231-9771(団体専用)

<https://www.ncsm.city.nagoya.jp/>



芸術と科学の杜



公式サイト

FUJI NAGOYA SCIENCE MUSEUM

科学の世界へようこそ
2026.4～2027.3

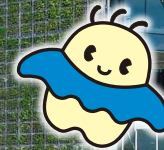

科学館マスコット
キャラクター
アサラ

見学ガイド



※株式会社FUJIは名古屋科学館のネーミングライツスポンサーです。

